

 SANSIRI



dcondo
shine

Let Your Life **SHINE**

ชายน์เต็มที **ช**ีวิตดีทุกวัน

คอนโดที่จะให้คุณชายนั้ได้ทุกเรื่อง
สนุกกับชีวิตมหาวิทยาลัยได้ทุกวัน

บนทำเลตรงข้าม มร. เดินทางง่าย ใกล้ทุกความสะดวก

จะเรียน เล่น ลุยกิจกรรม ค้นหาสิ่งที่ชอบ ก็เต็มที่ได้ทุกทาง

ให้คุณ มี Free Time แบ่งเวลาไปทำสิ่งที่รัก
แล้วกลับมา มี Me time พักผ่อนทั้งกาย และใจที่คอนโด
กับห้องฟังก์ชันครบ พร้อมผ่อนคลายกับพื้นที่ส่วนกลางขนาดใหญ่
สระว่ายน้ำ ฟิตเนส สวนส่วนกลาง และ Co-Working Space

เติมเต็มชีวิตดีๆ ช่วงมหาวิทยาลัย
ให้มีความหมายมากกว่าเดิม



PROJECT INFORMATION

ที่ตั้ง :	ตำบลคลองหนึ่ง อำเภอคลองหลวง จังหวัดปทุมธานี 12120
พื้นที่โครงการ :	ประมาณ 5 ไร่
ลักษณะโครงการ :	อาคารพักอาศัยสูง 8 ชั้น 2 อาคาร และ 1 คลับเฮาส์
จำนวนยูนิต :	542 ยูนิต
ที่จอดรถ :	32%

ลักษณะห้องชุด	ขนาดพื้นที่ (ตร.ม.)
1 bedroom(s)	22
1 bedroom(m)	24.5
1 bedroom(l)	26

หมายเหตุ : เชื้อนไขนี้อาจเปลี่ยนแปลงได้ โดยมีต้องแจ้งให้ทราบล่วงหน้า

FLOOR PLAN

FLOOR PLAN

GROUND FLOOR



MASTERPLAN 

หมายเหตุ : ตำแหน่งและขนาดทรัพย์สินในเอกสารนี้ และเอกสารการขายที่ที่เกี่ยวข้อง อาจเปลี่ยนแปลงได้ตามความเหมาะสมโดยไม่กระทบต่อสาระสำคัญของงาน *ภาพและบรรยากาศจำลอง
Remark : Layout and area of the properties which identified here in maybe changed as deemed appropriate, but will not impact upon the use. *This is computer graphic generated.

FLOOR PLAN

BUILDING A

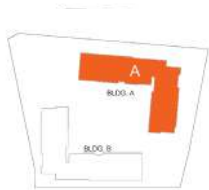

2nd FLOOR PLAN

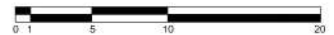

หมายเหตุ : ตำแหน่งและขนาดทรัพย์สินในเอกสารนี้ และเอกสารการขายอื่นที่เกี่ยวข้อง อาจปรับเปลี่ยนได้ตามความเหมาะสมโดยไม่กระทบต่อสาระสำคัญของการใช้งาน *ภาพและบรรยากาศจำลอง
 Remark : Layout and area of the properties which identified here in maybe changed as deemed appropriate, but will not impact upon the use. *This is computer graphic generated.

FLOOR PLAN

BUILDING A



3rd FLOOR PLAN

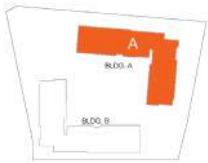
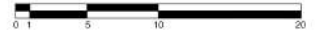

4th FLOOR PLAN

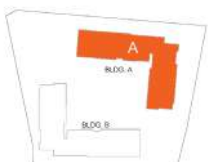
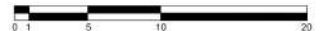

หมายเหตุ : ตำแหน่งและขนาดทรัพย์สินในเอกสารนี้ และเอกสารการขายอื่น ที่เกี่ยวข้อง อาจเปลี่ยนแปลงได้ตามความเหมาะสมโดยไม่กระทบต่อสาระสำคัญของงาน *ภาพและบรรณาคาดจำลอง

Remark : Layout and area of the properties which identified here in maybe changed as deemed appropriate, but will not impact upon the use. *This is computer graphic generated.

FLOOR PLAN

BUILDING A

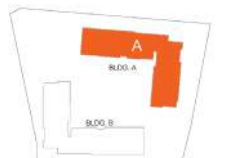
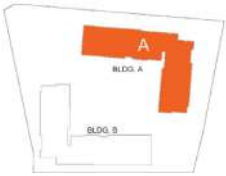

หมายเหตุ : ตำแหน่งและขนาดทรัพย์สินในเอกสารนี้ และเอกสารการมายื่นอื่นที่เกี่ยวข้อง อาจปรับเปลี่ยนได้ตามความเหมาะสมโดยไม่กระทบต่อสาระสำคัญของการใช้งาน *ภาพและบรรณาคำอ้างอิง

Remark : Layout and area of the properties which identified here in maybe changed as deemed appropriate, but will not impact upon the use. *This is computer graphic generated.

FLOOR PLAN

BUILDING A



7th FLOOR PLAN

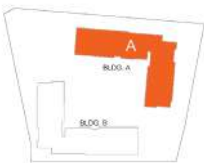

8th FLOOR PLAN

หมายเหตุ : ตำแหน่งและขนาดทรัพย์สินในเอกสารนี้ และเอกสารการขายอื่น ๆ ที่เกี่ยวข้อง อาจเปลี่ยนแปลงได้ตามความเหมาะสมโดยไม่กระทบต่อสาระสำคัญของงานใดๆ *ภาพและบรรยากาศจำลอง

Remark : Layout and area of the properties which identified here in maybe changed as deemed appropriate, but will not impact upon the use. *This is computer graphic generated.

FLOOR PLAN

BUILDING B

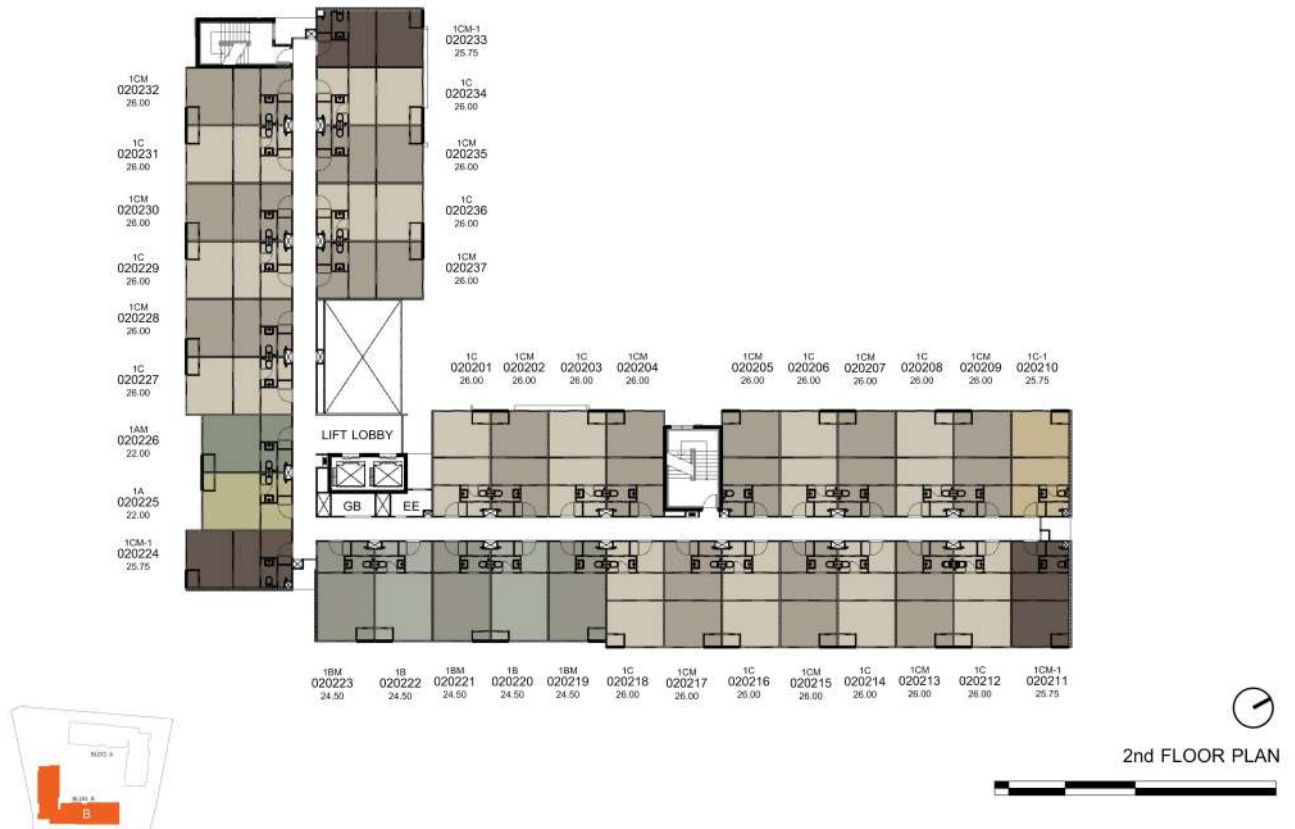

หมายเหตุ : ตำแหน่งและขนาดทรัพย์สินในเอกสารนี้ และเอกสารการมายอ์ ที่เกี่ยวข้อง อาจป้ นเปลี่ยนแปลงได้ตามความเหมาะสมโดยไม่กระทบต่อสาระสำคัญของภารกิจ *ภาพและบรรยากาศจำลอง
Remark : Layout and area of the properties which identified here in maybe changed as deemed appropriate, but will not impact upon the use. *This is computer graphic generated.

FLOOR PLAN

BUILDING B

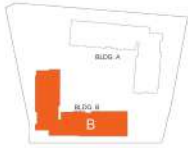
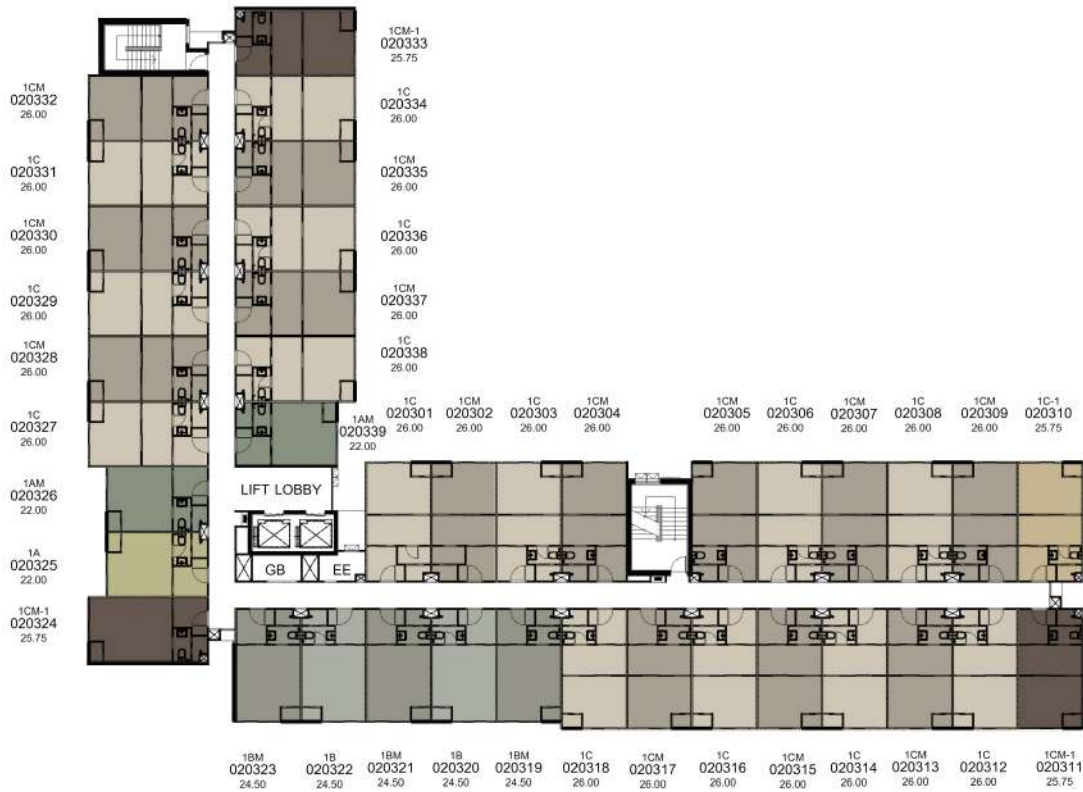

3rd FLOOR PLAN



4th FLOOR PLAN



หมายเหตุ : ตำแหน่งและขนาดทรัพย์สินในเอกสารนี้ และเอกสารการขายอื่น ที่เกี่ยวข้อง อาจเปลี่ยนแปลง ได้ ตามความเหมาะสมโดยไม่กระทบต่อสาระสำคัญของโครงการฯ *ภาพและบรรณาคัดจำลอง

Remark : Layout and area of the properties which identified here in maybe changed as deemed

appropriate, but will not impact upon the use. *This is computer graphic generated.

FLOOR PLAN

BUILDING B



5th FLOOR PLAN



6th FLOOR PLAN



หมายเหตุ : ตำแหน่งและขนาดทรัพย์สินในเอกสารนี้ และเอกสารการขายอื่น ที่เกี่ยวข้อง อาจไม่เปลี่ยนแปลงได้ตามความเหมาะสมโดยไม่กระทบต่อสาระสำคัญของงาน *ภาพและบรรณาคัดจำลอง

Remark : Layout and area of the properties which identified here in maybe changed as deemed

appropriate, but will not impact upon the use. *This is computer graphic generated.

FLOOR PLAN

BUILDING B



7th FLOOR PLAN

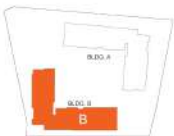
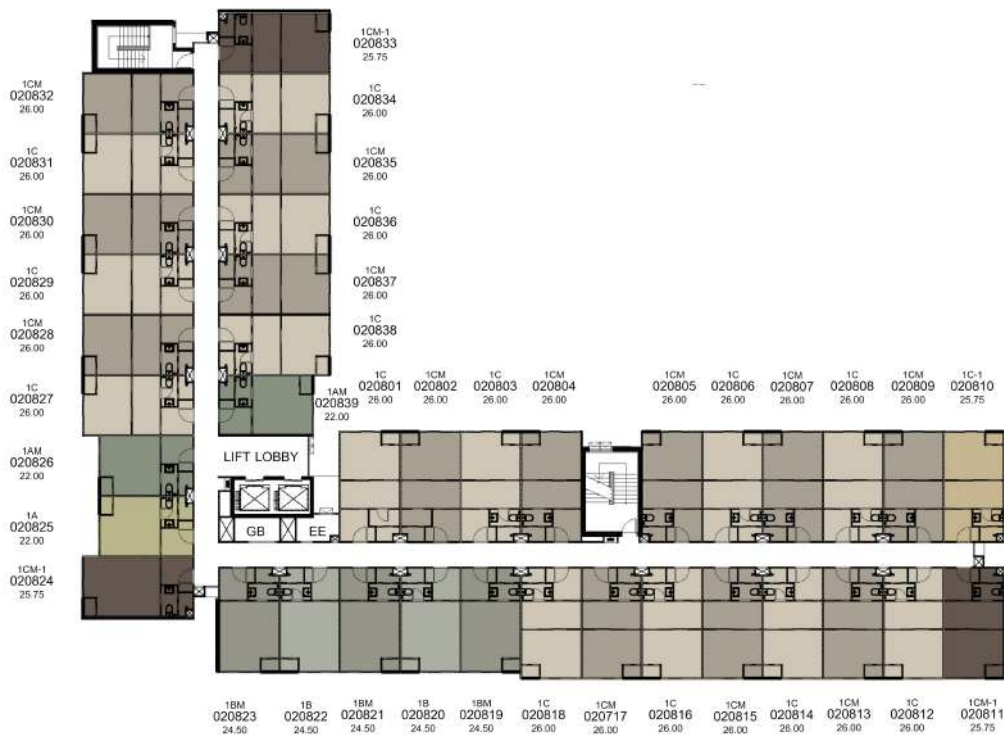

8th FLOOR PLAN



หมายเหตุ : ตำแหน่งและขนาดทรัพย์สินในเอกสารนี้ และเอกสารการขายอื่น ที่เกี่ยวข้อง อาจเปลี่ยนแปลงได้ตามความเหมาะสมโดยไม่กระทบต่อสาระสำคัญของโครงการ *ภาพและบรรณาคาดจำลอง

Remark : Layout and area of the properties which identified here in maybe changed as deemed

appropriate, but will not impact upon the use. *This is computer graphic generated.

UNIT LAYOUT

UNIT LAYOUT

1A

22.00 SQ.M.

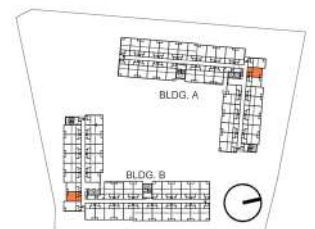

3TH-8TH FLOOR PLAN

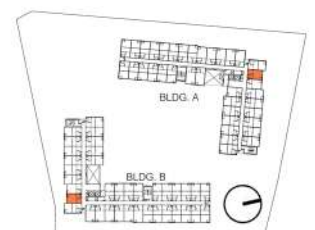

2ND FLOOR PLAN

หมายเหตุ : ตำแหน่งและขนาดทรัพย์สินในเอกสารนี้ และเอกสารการขายอื่นที่เกี่ยวข้อง อาจปรับเปลี่ยนได้ตามความเหมาะสมโดยไม่กระทบต่อสาระสำคัญของการใช้งาน *ภาพและบรรยากาศจำลอง
Remark : Layout and area of the properties which identified here in maybe changed as deemed appropriate, but will not impact upon the use. *This is computer graphic generated.

UNIT LAYOUT

1AM

22.00 SQ.M.

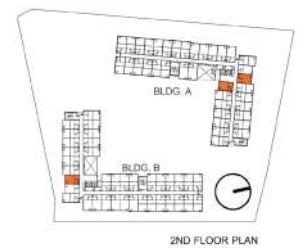

2ND FLOOR PLAN

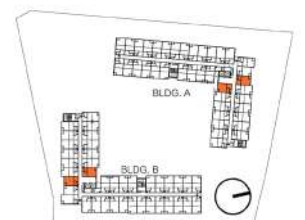

3TH - 6TH FLOOR PLAN

หมายเหตุ : ตำแหน่งและขนาดทรัพย์สินใน
ตามความเหมาะสมโดยโครงการ
Remark : Layout and area of the proj
appropriate, but will not im

UNIT LAYOUT

1B

24.50 SQ.M.

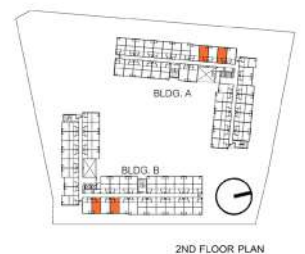
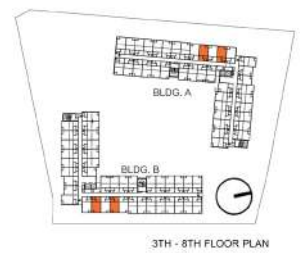

หมายเหตุ : ตำแหน่งและขนาด
ตามความเหมาะสม
Remark : Layout and area
appropriate, but

UNIT LAYOUT

1BM

24.50 SQ.M.

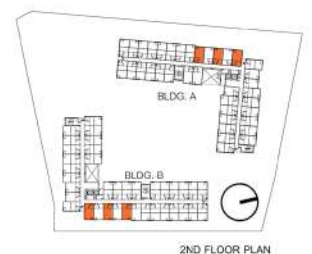
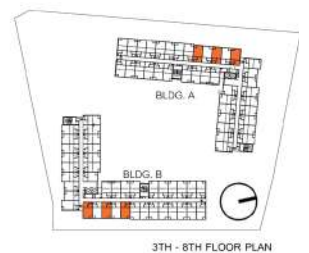

หมายเหตุ : ตำแหน่งและขนาดทรัพย์สินในเอกสารนี้ และเอกสารการมายื่นที่เกี่ยวข้อง อาจปรับเปลี่ยนได้ตามความเหมาะสมโดยไม่กระทบต่อสาระสำคัญของการใช้งาน *ภาพและบรรยากาศจำลอง
Remark : Layout and area of the properties which identified here in maybe changed as deemed appropriate, but will not impact upon the use. *This is computer graphic generated.

UNIT LAYOUT

1C

26.00 SQ.M.

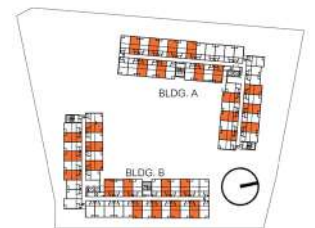

3TH - 8TH FLOOR PLAN

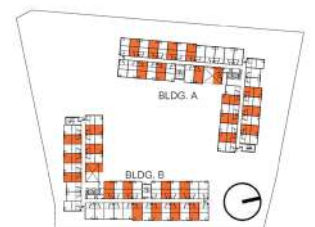

2ND FLOOR PLAN

หมายเหตุ : ตำแหน่งและขนาดทรัพย์สินในเ
ตามความเหมาะสมโดยไม่กระทบ
Remark : Layout and area of the prop
appropriate, but will not imp

UNIT LAYOUT

1C-1

25.75 SQ.M.

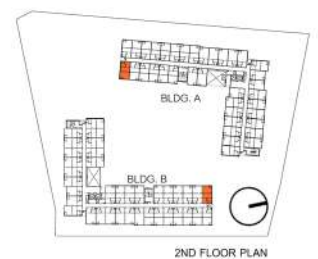

หมายเหตุ : ตำแหน่งและขนาดทรัพย์สินในเอกสารนี้ และเอกสารการขายอื่นที่เกี่ยวข้อง อาจปรับเปลี่ยนได้ตามความเหมาะสมโดยไม่กระทบต่อสาระสำคัญของการใช้งาน *ภาพและบรรยากาศจำลอง
Remark : Layout and area of the properties which identified here in maybe changed as deemed appropriate, but will not impact upon the use. *This is computer graphic generated.

UNIT LAYOUT

1CM

26.00 SQ.M.

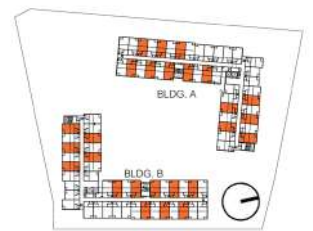

3TH - 8TH FLOOR PLAN

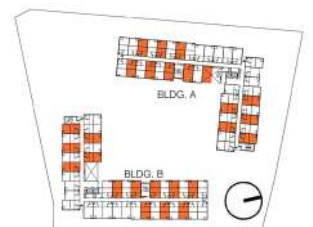

2ND FLOOR PLAN

หมายเหตุ : ตำแหน่งและขนาดทรัพย์สินในเอกสารนี้ และเอกสารการขายอื่นที่เกี่ยวข้อง อาจปรับเปลี่ยนได้ตามความเหมาะสมโดยไม่กระทบต่อสาระสำคัญของการใช้งาน *ภาพและบรรยากาศจำลอง
Remark : Layout and area of the properties which identified here in maybe changed as deemed appropriate, but will not impact upon the use. *This is computer graphic generated.

UNIT LAYOUT

1CM-1

25.75 SQ.M.

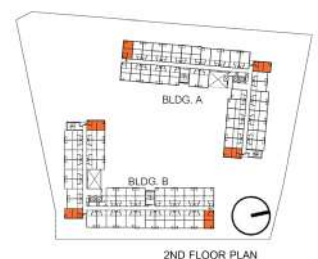
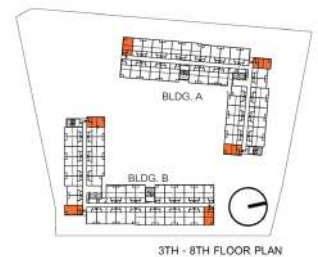

หมายเหตุ : ตำแหน่งและขนาดทรัพย์สินในเอกสารนี้ และเอกสารทางมายอื่นที่เกี่ยวข้อง อาจปรับเปลี่ยนได้ตามความเหมาะสมโดยไม่กระทบต่อสาระสำคัญของการใช้งาน *ภาพและบรรยากาศจำลอง
Remark : Layout and area of the properties which identified here in maybe changed as deemed appropriate, but will not impact upon the use. *This is computer graphic generated.

dcondo shine

ADD LINE OA

 SANSIRI

CALL 1685 [sansiri.com](https://www.sansiri.com)